

# Internationale Archiefweek 2022



Van **6 tot 10 juni 2022** vieren we opnieuw de **Internationale Archiefweek**. Met de bijbehorende slogan **Archives Are You** ligt de focus dit jaar niet op de kilometers papier of de tonnen bewaarde informatie, maar wel op de mensen die daarmee aan de slag gaan. Want archieven zijn meer dan de stukken alleen. Ze geven ons een zicht op wie we zijn en waar we vandaan komen.

Samen met het Regionaal Archief van het Sloveense Celje organiseert het Ieperse Stadsarchief voor het derde jaar op een rij een tentoonstelling om de grote verscheidenheid aan Europese archivalia in de kijker zetten. Het thema van dit jaar is **treinen en spoorwegen**. Niet alleen treinmusea en liefhebbers beschikken over omvangrijke collecties spoorwegmateriaal. Ook archieven bezitten heel wat gelijkaardige stukken. Met dit initiatief willen we de internationale verbindingen tussen de verschillende Europese archieven, liefst met hoge snelheid, verbeteren.

Elk van de 21 deelnemende Europese archieven kiest één stuk gelinkt aan het centrale thema. De oudste documenten dateren uit de 19de eeuw, toen de spoorwegen zich ontwikkelden tot het transportmiddel par excellence. Andere archivalia tonen aan dat doorheen de 20ste eeuw de trein een fascinerend voorwerp blijft om je te verplaatsen. **Je vindt de archiefstukken met een beknopte uitleg hieronder. Benieuwd naar het volledige verhaal achter de foto's en documenten? [Klik hier](#)** voor de uitgebreide Engelstalige brochure.

**Met dank aan de deelnemende archieven:** Steiermärkisches Landesarchiv / Oostenrijk - Централен държавен архив / Bulgarije - Državni arhiv u Pazinu / Kroatië - Κρατικό Αρχείο / Cyprus - Státní oblastní archiv v Plzni, Státní okresní archiv Cheb / Tsjechië - Københavns Stadsarkiv / Denemarken - Rahvusarhiiv Filmiarhiiv / Estland - Kansallisarkisto / Finland - Archives de la Communauté d'agglomération du Pays de Saint-Omer / Frankrijk - Stadtarchiv Göppingen / Duitsland - Γενικά Αρχεία του Κράτους / Griekenland - Magyar Nemzeti Levéltár Bács-Kiskun Megyei Levéltára / Hongarije - Cork City and County Archives / Ierland - Archivio di Stato di Gorizia / Italië - Latvijas Valsts Kinofotofonodokumentu arhīvs / Letland - Archives municipales de Luxembourg / Luxemburg - L-Arkivji Nazzjonali ta' Malta / Malta - Noord-Hollands Archief / Nederland - Archiwum Głównie Akt Dawnych / Polen - Zgodovinski arhiv Celje / Slovenië

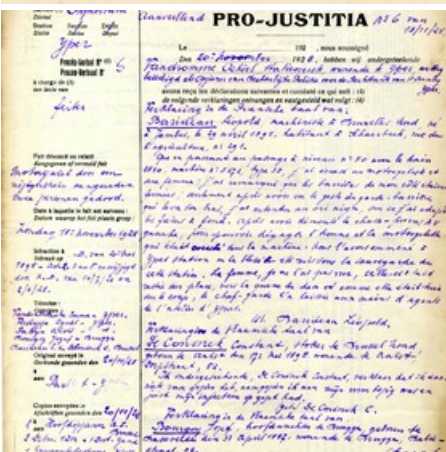
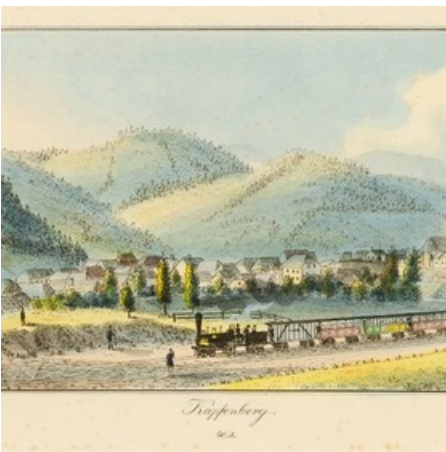

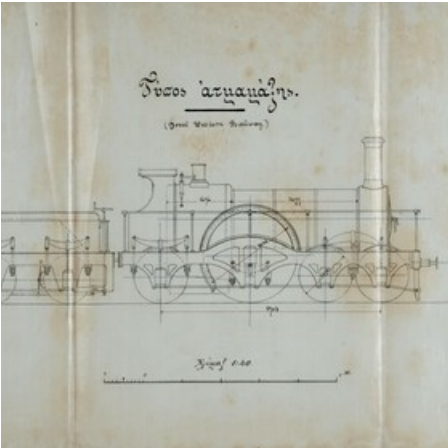

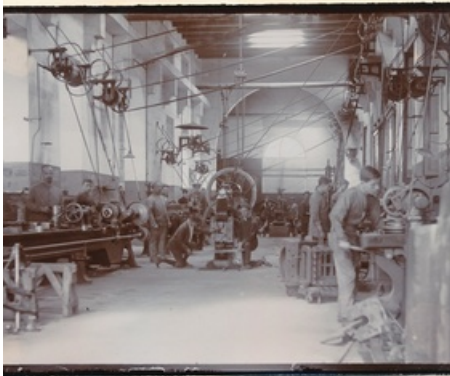
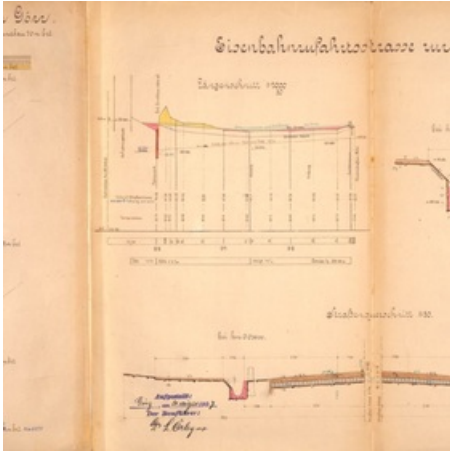

*Railway Workshop Wamron*





**"DUBLIN AND CASHEL RAILWAY,"**  
 AT OR NEAR HOLY CROSS.

Connecting the above three important *See Plans* with each other, and with *DUBLIN*, and joining by Tipperary, Charleville, and Malton, to Cork, and to Waterford, by Clonmel, and Fermoy, thus forming all the important Southern and Western Stations of Ireland.

**CAPITAL, £1,350,000.**

In 27,000 SHARES of £50 Each.—Divided, £7 10s per Share.

NO SHAREHOLDERS TO BE ADMITTED UNTIL THE END OF THE SUBSCRIPTION.

**Directorial Committee.**  
*(Full Power to add to their Number.)*

SIR WILLIAM WATSON BUCHAN, Bart.	WILLIAM COLE, Esq.
HENRY WILLIAM MANN, Esq.	WILLIAM F. WHITE, Esq.
RICHARD LEARY, Esq.	RICHARD BARRETT, Esq.
RYER EVANS, Esq.	HENRY BUCKNIGHT, Esq.
ALDERMAN RICHARD GOULD.	JOHN WILLIAM THORNTON, Esq.
WILLIAM BACON, Esq.	THOMAS WATSON, Esq.
JOHN BANNISTER, Esq.	CHARLES FUSSELL, Esq.
ROGER GARRATT, Esq.	JAMES WELLSINGTON, Esq.
JAMES BAKER, Esq.	WILLIAM LINDSEY, Esq.
JAMES FITZGERALD MANN, Esq.	ROBERT MALCOLM, Esq.
CARROLL SAUND, Esq.	WILLIAM HENRY DE MANN, Esq.
G. W. F. CRISPIN, Esq.	EDWARD HILL, Esq.
THOMAS WALANETT, Esq.	L. S. THOMPSON, Esq.
JOHN O'BRIEN, Esq., M.P.	COLONEL CHAFFERTON, R.E., &c.

**Banking Commit.**  
 JOHN FLEMING, Esq., Cashier's Secy.

**Engineers.**  
 CHARLES VINCIGLES, Esq., F.R.S.E., M.R.I.E.A.

**Architects.**  
 GEORGE FLEMING, Esq., Mechanics Building, Parliament Street, Westminster.

**Surveyors.**  
 EDWARD HILLING, Esq.

**Bankers.**  
 THE BANK OF IRELAND, PROVINCIAL BANK OF IRELAND, NATIONAL BANK OF IRELAND,  
 SIXTY, NASSAU, HILLS & CO., 57, LONDON STREET, LONDON;  
 HOPKINSON, BARTON, & CO., 3, RIVER STREET, WATERLOO PLACE, LONDON;  
 THE MANCHESTER AND SALFORD BANK, MANCHESTER.—THE BANK OF LIVERPOOL, LIVERPOOL.

The object of this undertaking is to connect all the most important Towns of the Southern and Western

**Bekanntmachung.**

Aus Anlaß des am 23. d. Mts. stattfindenden  
 kaiserlichen Einzuges Sr. Königl. Hoheit des Großherzogs  
 der vom 23. bis 30. d. Mts. stattfindenden  
 Landes-Ausstellung  
 der Eisenbahn-Vereins des Großherzogthums Luxemburg wird eine  
**allgemeine Fahrpreisermäßigung**  
 bewilligt, daß die bei den Stationen der Wilhelm-Luxemburg Bahn am 22. und  
 folgenden einfachen Fahrkarten nach Luxemburg bis zum 24. d. Mts. einschließlich  
 am 26. d. Mts. entnommenen gleichen Fahrkarten an demselben Tage zur freien Rück-  
 fahrt berechneten.

Luxemburg, den 17. Juli 1891.

Kaiserliche Eisenbahn-Betriebs-Direktion

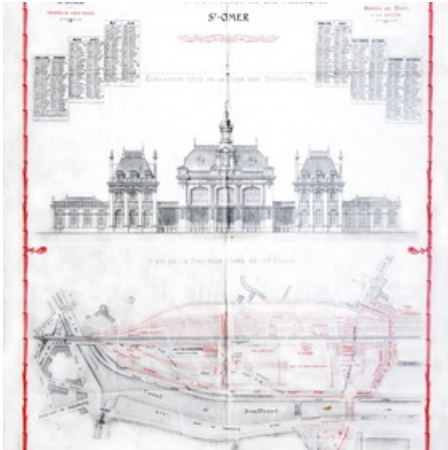
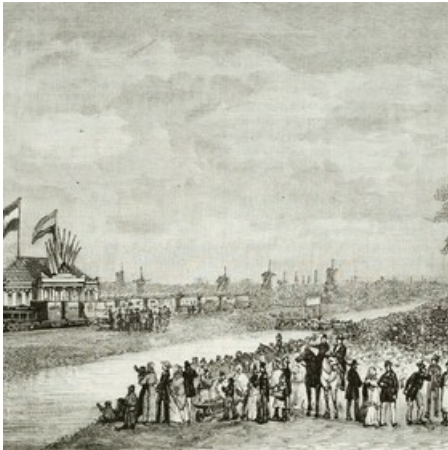

*Pegann*

*Commissar (Commissar der im Pegann von einem jungen Bauherrn von Stadt & Land) und  
Bauherr*

Nr.	Ort	Art der Anlage
1	St. Michael	St. Michael - Kasse
2	St. Michael	St. Michael - Kasse
3	St. Michael	St. Michael - Kasse
4	St. Michael	St. Michael - Kasse
5	St. Michael	St. Michael - Kasse
6	St. Michael	St. Michael - Kasse
7	St. Michael	St. Michael - Kasse
8	St. Michael	St. Michael - Kasse
9	St. Michael	St. Michael - Kasse
10	St. Michael	St. Michael - Kasse
11	St. Michael	St. Michael - Kasse
12	St. Michael	St. Michael - Kasse
13	St. Michael	St. Michael - Kasse
14	St. Michael	St. Michael - Kasse
15	St. Michael	St. Michael - Kasse
16	St. Michael	St. Michael - Kasse
17	St. Michael	St. Michael - Kasse
18	St. Michael	St. Michael - Kasse
19	St. Michael	St. Michael - Kasse
20	St. Michael	St. Michael - Kasse
21	St. Michael	St. Michael - Kasse
22	St. Michael	St. Michael - Kasse
23	St. Michael	St. Michael - Kasse
24	St. Michael	St. Michael - Kasse
25	St. Michael	St. Michael - Kasse
26	St. Michael	St. Michael - Kasse
27	St. Michael	St. Michael - Kasse
28	St. Michael	St. Michael - Kasse
29	St. Michael	St. Michael - Kasse
30	St. Michael	St. Michael - Kasse
31	St. Michael	St. Michael - Kasse
32	St. Michael	St. Michael - Kasse
33	St. Michael	St. Michael - Kasse
34	St. Michael	St. Michael - Kasse
35	St. Michael	St. Michael - Kasse
36	St. Michael	St. Michael - Kasse
37	St. Michael	St. Michael - Kasse
38	St. Michael	St. Michael - Kasse
39	St. Michael	St. Michael - Kasse
40	St. Michael	St. Michael - Kasse

